



*Ministero delle politiche agricole  
alimentari e forestali*

CORPO FORESTALE DELLO STATO  
ISPETTORATO GENERALE  
SERVIZIO III – DIVISIONE 11<sup>^</sup>

**OGGETTO:** Soggiorni estivi naturalistici Corpo forestale dello Stato - anno 2012.

Questa Amministrazione organizza per la prossima stagione estiva i seguenti soggiorni naturalistici in strutture C.F.S., riservati ai figli dei dipendenti del Ministero in attività di servizio.

**Soggiorno naturalistico Ceva 2012:** avrà luogo presso la struttura del Centro Formazione C.F.S. Ceva (CN) e sarà articolato nei seguenti due turni:

- 1° turno dal 23 giugno al 14 luglio 2012
- 2° turno dal 21 luglio all'11 agosto 2012

**Soggiorno naturalistico marino Marsiliana 2012:** avrà luogo presso la struttura gestita dalla Scuola del C.F.S. sede staccata Marsiliana (GR) e sarà articolato nei seguenti due turni:

- 1° turno dal 23 giugno al 14 luglio 2012
- 2° turno dal 21 luglio all'11 agosto 2012

**Soggiorno naturalistico Metaieto 2012:** avrà luogo presso la struttura gestita dall'Ufficio Territoriale per la Biodiversità di Pratovecchio(AR) nel Parco delle Foreste Casentinesi e sarà articolato nei seguenti due turni:

- 1° turno dal 1 luglio al 22 luglio 2012
- 2° turno dal 29 luglio al 19 agosto 2012

**Soggiorno naturalistico marino Galeone 2012:** avrà luogo presso la struttura dell'Ufficio Territoriale per la Biodiversità di Martina Franca (TA) e sarà articolato nei seguenti due turni:

- 1° turno dal 24 giugno al 15 luglio 2012
- 2° turno dal 22 luglio al 12 agosto 2012

I partecipanti ai soggiorni naturalistici avranno a disposizione una struttura ad uso esclusivo con stanze doppie, triple e quadruple, ciascuna dotata di servizi igienici autonomi e potranno effettuare, con l'ausilio di esperti del Corpo forestale dello Stato, una lettura del territorio in chiave ambientale, per la formazione di una conoscenza civile responsabile nei confronti delle risorse naturali.

Presso i soggiorni naturalistici marini Marsiliana e Galeone, grazie alla presenza di personale specializzato, sarà possibile introdurre i partecipanti al mondo del cavallo; dopo brevi lezioni teoriche sarà possibile montare sotto il costante controllo del personale addetto e per brevissimi tratti, cavalcature opportunamente scelte; da questo anno, anche nel soggiorno montano naturalistico di Metaeto i ragazzi potranno dedicarsi all'avvicinamento e alla cura dei cavalli.

Nel soggiorno naturalistico montano di Ceva i genitori che parteciperanno alla festa a loro dedicata potranno fruire, con un piccolo contributo, del vitto e alloggio presso la struttura (per informazioni potrà essere contattato il seguente indirizzo e-mail: [cf.ceva@corpoforestale.it](mailto:cf.ceva@corpoforestale.it)).

Nei soggiorni, i ragazzi potranno vivere momenti corali di festa e gioco, praticare attività sportive, partecipare ad attività di laboratorio che favoriranno la loro manualità e creatività (es. pittura, scultura, ceramica, murales, fotografia, teatro ed altre attività); inoltre l'Amministrazione verificherà la possibilità di introdurre percorsi di apprendimento di una lingua straniera.

Sono previste diverse visite guidate ai luoghi di interesse storico, artistico, naturalistico e faunistico delle zone.

I programmi completi dei singoli soggiorni sono disponibili nella rete intranet del Corpo forestale dello Stato.

\* \* \*

Le Società cui verrà affidata la gestione dei soggiorni metteranno a disposizione animatori forniti di preparazione specifica e conoscenze adeguate, uno ogni numero di 7 bambini di età inferiore ai 9 anni ed 1 per ogni 8 ragazzi di età superiore, un coordinatore di provata esperienza, una guida pedagogico didattica, un servizio di guardia medica disponibile 24 ore su 24.

I pasti saranno somministrati nel rispetto della tabella dietetica prevista dall'Ufficio della Nutrizione, tenendo conto essenzialmente dell'indice di gradimento dei bambini e garantendo una cucina semplice e sana.

La misura del contributo a carico delle famiglie è in € 205,00 a bambino. Detto contributo dovrà essere versato direttamente all'Ente gestore, esclusivamente tramite bonifico bancario o postale (**non saranno accettati assegni**).

Il numero di c/c bancario/postale e le modalità di raggiungimento della sede del soggiorno saranno specificate nella comunicazione di ammissione.

La parte restante della retta pro capite sarà a carico dell'Amministrazione, rientrando i predetti soggiorni tra gli interventi assistenziali a favore del personale dipendente.

Si precisa che qualora il partecipante interrompa il soggiorno prima del termine dello stesso, il contributo di cui sopra non verrà rimborsato.

Questa Amministrazione provvederà al trasporto dei bambini presso le sedi dei soggiorni, da Roma e viceversa. I genitori potranno accompagnare i propri figli direttamente presso la sede interessata, previa comunicazione sull'apposita modulistica.

## **ETA' PER L'AMMISSIONE AI SOGGIORNI**

Sono ammessi i nati nel periodo compreso tra l'1.1.1999 ed il 31.12.2006.

I genitori dei bambini con minorazioni fisiche o psichiche sono invitati a far pervenire la richiesta di partecipazione corredata da un certificato dal quale risulti il tipo di handicap di cui il bambino è affetto, al fine di permettere un loro soddisfacente inserimento nelle strutture e nelle attività del soggiorno.

## **ESCLUSIONE DALL'AMMISSIONE AI SOGGIORNI**

Sono esclusi dalla partecipazione:

- 1) coloro che risultino affetti da tubercolosi polmonare o extra polmonare in atto o recentemente pregressa, da malattie della pelle od oculari contagiose.
- 2) coloro che, convalescenti da malattie infettive comuni, non abbiano ancora superato, all'atto dell'ammissione ai soggiorni, il periodo massimo occorrente per evitare il pericolo di contagio.

## **MODALITA' PER L'AMMISSIONE**

La domanda di partecipazione dovrà essere redatta utilizzando l'allegato Mod. A all'Ispettorato Generale – Servizio III - Divisione 11<sup>^</sup> solo per posta elettronica al seguente indirizzo: [divisione11@corpoforestale.it](mailto:divisione11@corpoforestale.it) dalle ore 9.00 del giorno 7 alle ore 14.00 del giorno 17 maggio 2012, corredata dalla dichiarazione

**sostitutiva di certificazione da cui risulti lo stato di famiglia, ai sensi dell'art. 3, comma 10 della legge n. 127/1997 (All. Mod. B).**

**Tutta la documentazione relativa alla domanda è pubblicata nella rete intranet del C.F.S..**

Nella domanda potranno essere indicate varie opzioni di soggiorni valide, nel caso in cui la prima non possa essere soddisfatta in quanto i posti disponibili risultino già assegnati sulla base dei criteri fissati per la definizione delle graduatorie.

Ad avvenuta ricezione, **tramite posta elettronica**, della comunicazione di ammissione al turno di soggiorno prescelto, i genitori dei partecipanti dovranno inviare con medesima procedura la conferma di partecipazione (utilizzando l'allegato Mod. C e D).

La copia di avvenuto pagamento del contributo (bonifico bancario o postale), il certificato in originale rilasciato dal medico di base o dalla ASL di competenza relativo alla sana e robusta costituzione **non anteriore** a 5 giorni dalla partenza, la copia della tessera sanitaria, dovrà essere presentata al momento della partenza per il soggiorno.

E' opportuno che vengano segnalati all'atto della compilazione della conferma di partecipazione i problemi anche alimentari dei bambini, eventuali disagi e difficoltà di vario genere, oltre a terapie mediche in atto. Questo permetterà agli operatori di acquisire in tempi brevi una maggiore conoscenza del minore e favorire quindi la sua partecipazione alla vita del soggiorno.

## **CRITERI PER LA FORMULAZIONE DELLE GRADUATORIE**

Qualora il numero delle domande di ammissione superi la disponibilità dei posti previsti per il singolo soggiorno, l'Amministrazione individuerà i partecipanti, **figli dei dipendenti del C.F.S.**, nel rispetto dei seguenti criteri, indicati in ordine decrescente d'importanza:

- 1) portatori handicap;
- 2) partecipanti che non siano mai stati nel sito prescelto;
- 3) reddito familiare più basso, individuato a seguito dalla presentazione del modello ISEE;
- 4) priorità di presentazione della domanda.

Qualora l'interessato non presenti il modello ISEE (è facoltà delle famiglie presentarlo unitamente al Mod. A e B o comunque entro e non oltre il termine della scadenza della presentazione delle domande) sarà collocato in graduatoria dopo coloro che invece avranno presentato tale certificato.

## **CORREDO:**

### **Soggiorno montano (CEVA e METALETO)**

- n. 1 berretto
- n. 1 giacca a vento
- n. 6 canottiere
- n. 4 golf di lana o felpe
- n. 4 pigiama
- n. 6 paia di mutandine
- n. 1 o n. 2 paia di scarpe da tennis
- n. 6 paia di calzini
- n. 4 paia di calzettoni di lana
- n. 6 magliette di cotone
- n. 2 paia di calzoncini corti per giocare
- n. 4 bermuda o gonne da usare nel quotidiano e nelle uscite serali
- n. 4 paia di calzoncini lunghi
- n. 1 paio di scarponi
- n. 8 asciugamani (n. 4 grandi e n. 4 piccoli)
- n. 1 accappatoio
- n. 1 spazzolino da denti
- n. 1 dentifricio
- n. 1 sapone e shampoo
- n. 1 pettine
- n. 1 zaino
- n. 1 paio di pantofole
- n. 2 tute da ginnastica
- n. 1 vestito per le feste
- n. 2 costumi da bagno
- n. 1 telo da mare
- n. 1 cuffia per piscina
- n. 1 paio ciabatte da piscina

### **Soggiorno naturalistico marino (MARTINA FRANCA e MARSILIANA )**

- n. 1 berretto
- n. 1 giacca a vento
- n. 6 canottiere
- n. 2 golf di lana o felpe
- n. 4 pigiama
- n. 6 paia di mutandine
- n. 1 paio di sandali
- n. 1 o 2 paia di scarpe da tennis
- n. 6 paia di calzini di cotone
- n. 4 paia di calzoncini
- n. 6 magliette di cotone

- n. 4 costumi da bagno
- n. 8 asciugamani ( n. 4 grandi e n. 4 piccoli)
- n. 2 teli da mare
- n. 1 accappatoio
- n. 4 abiti da indossare nelle uscite serali abbastanza frequenti
- n. 1 giacca leggera per la sera
- n. 1 spazzolino da denti
- n. 1 dentifricio
- n. 1 sapone
- n. 1 protezione solare
- n. 1 pettine
- n. 1 paio di ciabattine
- n. 1 borsa da spiaggia
- n. 2 tute da ginnastica
- n. 1 vestito per le feste
- n. 1 sacchetto per riporre la biancheria da lavare

**E' facoltà dei familiari consegnare ai bambini altri indumenti, oltre quelli prescritti. Su ogni indumento dovrà essere riportato il numero di identificazione che sarà comunicato a cura dell'Amministrazione nella lettera di ammissione.**

**Si precisa, infine, che l'Amministrazione non sarà responsabile degli effetti personali smarriti o dimenticati dai bambini presso la sede dei soggiorni.**

Roma, li 2 MAG. 2012

IL CAPO  
DEL CORPO FORESTALE DELLO STATO  
Cesare Patrone

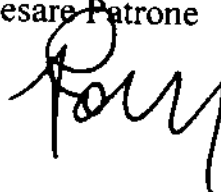

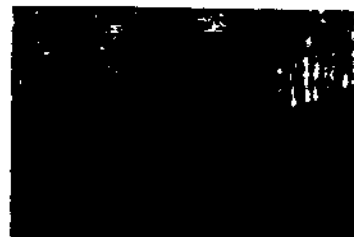

MOD. A

## **RICHIESTA DI AMMISSIONE**

**(compilare in stampatello)**

**non verranno accettate le domande scritte in corsivo**

Il sottoscritto.....

Appartenente al ruolo (1) (C.F.S. –Agricoltura –I.C.Q.) in servizio presso .....

.....

Tel. Uff. numero ..... Fax ufficio numero .....

Indirizzo e-mail obbligatorio.....

Abitante in .....Via.....

C.A.P.....telefono.....(2)cell.....

chiede che il proprio figlio. .... nato il.....

cognome e nome

venga ammess... al soggiorno che si svolgerà

1^ opzione: località..... dal.....al.....

2^ opzione: località..... dal.....al.....

3^ opzione: località..... dal.....al.....

4^ opzione: località..... dal.....al.....

altre località e periodi.....

.....

Segnalare eventuali problemi anche alimentari dei bambini, eventuali disagi e difficoltà di vario genere, oltre a terapie mediche particolari in atto:

.....

Allega dichiarazione sostitutiva di certificazione da cui risulta lo stato di famiglia (Mod. B). In caso di ammissione, di impegna a presentare la scheda sanitaria nei 4 giorni precedenti la partenza per il soggiorno.

**FIRMATO**

.....

**(1) cancellare la voce che non interessa**

**(2) campo da compilare obbligatoriamente**

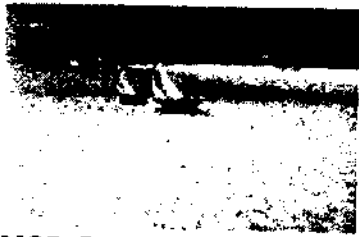

MOD. B



**DICHIARAZIONE SOSTITUTIVA DI CERTIFICAZIONE (D.P.R. 28.12.2000, N. 445)**

**(compilare in stampatello)**

**non verranno accettate le domande scritte in corsivo**

Il sottoscritto.....nat...il.../.../....., a.....

residente a in .....Via.....

consapevole delle pene stabilite per le dichiarazioni mendaci e le false attestazioni  
contenenti dati non rispondenti a verità, sotto la propria responsabilità:

**DICHIARA**

che il nucleo familiare è composto come segue:

<b>COGNOME E NOME</b>	<b>LUOGO E DATA DI NASCITA</b>	<b>RAPPORTO DI PARENTELA</b>	<b>PROFESSIONE</b>

**FIRMATO**

.....



MOD. C



## CONFERMA DI PARTECIPAZIONE

**(compilare in stampatello)**

**non verranno accettate le domande scritte in corsivo**

Il sottoscritto conferma la partecipazione del..... figl.....  
al soggiorno che si svolgerà dal ..... al .....  
in località..... e precisa che (\*):

**a)** il/la bambino/a partirà da Roma- sede del Mi.P.A.A.F.

**b)** il/la bambino/a sarà accompagnato dai genitori presso la sede del soggiorno il  
giorno .....

Comunica che il **codice fiscale del bambino/a è il seguente** . \_\_\_\_\_

Si allega copia del bonifico bancario.

Il sottoscritto delega il Sig. .... , a rilevare  
il/la bambino/a ..... al termine del turno di soggiorno in caso di  
propria indisponibilità.

**FIRMATO**

\_\_\_\_\_

**(\*) cancellare la voce che non interessa**

**SCHEDA SANITARIA PER SOGGIORNI VACANZA**

Cognome: \_\_\_\_\_ Nome: \_\_\_\_\_  
 Luogo e data di nascita: \_\_\_\_\_ Nazionalita: \_\_\_\_\_  
 Indirizzo: \_\_\_\_\_  
 Telefono: \_\_\_\_\_  
 Medico curante: \_\_\_\_\_  
 N° libretto sanitario: \_\_\_\_\_ N° A.S.L.: \_\_\_\_\_

**MALATTIE PREGRESSE**

Morbillo  si  no  non so *Vaccinato*  si  no  
 Parotite  si  no  non so *Vaccinato*  si  no  
 Pertosse  si  no  non so *Vaccinato*  si  no  
 Rosolia  si  no  non so *Vaccinato*  si  no  
 Varicella  si  no  non so *Vaccinato*  si  no

**ALLERGIE**

Farmaci: \_\_\_\_\_  
 Pollini: \_\_\_\_\_  
 Polveri: \_\_\_\_\_  
 Muffe: \_\_\_\_\_  
 Punture d'insetti: \_\_\_\_\_  
 Altre: \_\_\_\_\_  
 Altro: \_\_\_\_\_  
 Documentazione allegata inerente a patologie in atto: \_\_\_\_\_  
 \_\_\_\_\_

**BARRARE LA VOCE CHE INTERESSA**

- Non sono stati richiesti interventi medici negli ultimi cinque giorni.  
 E stato richiesto intervento medico, si allega certificazione medica attestante l'assenza di malattie infettive trasmissibili tali da controindicare l'immissione in collettività.

**VACCINAZIONI**

Antitetanica  si  no \_\_\_\_\_  
 Antidifterica  si  no \_\_\_\_\_  
 Antipoliomielitica  si  no \_\_\_\_\_  
 Anti epatite B  si  no \_\_\_\_\_  
 Antimorbillosa  si  no \_\_\_\_\_

Data: \_\_\_\_\_

\_\_\_\_\_  
 (nel caso di minori firma chi esercita la podesta parentale)

**Informativa sulla privacy**

Il responsabile del soggiorno vacanza e tenuto a custodire le informazioni contenute nella presente scheda nel rispetto di quanto previsto sulla normativa sulla riservatezza dei dati personali n. 675/96 e successive modificazioni.